

Id	Modo de tarea	Task Name	Duración	Comienzo	Fin	Predecesora	2022												2023											
							sep	tri 4, 2021 oct	nov	dic	tri 1, 2022 ene	feb	mar	tri 2, 2022 abr	may	jun	tri 3, 2022 jul	ago	sep	tri 4, 2022 oct	nov	dic	tri 1, 2023 ene	feb	mar	tri 2, 2023 abr				
0		<b>ADENDA NO.4 ALCANTARILLADO SANITARIO DUARTE</b>	<b>1120 días</b>	<b>19-10-2021</b>	<b>25-09-2025</b>		<b>25-09</b>																							
1		<b>INICIO</b>	<b>0 días</b>	<b>19-10-2021</b>	<b>19-10-2021</b>		<b>19-10</b>																							
2		<b>A. MUNICIPIO CASTILLO</b>	<b>141.5 días</b>	<b>28-12-2021</b>	<b>25-06-2022</b>		<b>28-12</b> <span style="margin-left: 150px;"><b>25-06</b></span> <b>A. MUNICIPIO CASTILLO</b>																							
3		<b>I COLECTOR PRINCIPAL CASTILLO</b>	<b>77.5 días</b>	<b>14-02-2022</b>	<b>23-05-2022</b>		<b>14-02</b> <span style="margin-left: 100px;"><b>23-05</b></span> <b>I COLECTOR PRINCIPAL CASTILLO</b>																							
4		PERMISO DE INICION DE COLECTOR PRINCIPAL	1 día	14-02-2022	14-02-2022	1CC+30 días	<b>14-02</b> <b>PERMISO DE INICION DE COLECTOR PRINCIPAL</b>																							
5		REPLANTEO Y CONTROL TOPOGRÁFICO	60 días	15-02-2022	02-05-2022	9FF	<b>15-02</b> <span style="margin-left: 100px;"><b>02-05</b></span> <b>REPLANTEO Y CONTROL TOPOGRÁFICO</b>																							
6		MOVIMIENTO DE TIERRA	60 días	15-02-2022	02-05-2022	8CC	<b>15-02</b> <span style="margin-left: 100px;"><b>02-05</b></span> <b>MOVIMIENTO DE TIERRA</b>																							
7		COLOCACIÓN DE TUBERÍAS	64 días	15-02-2022	06-05-2022		<b>15-02</b> <span style="margin-left: 100px;"><b>06-05</b></span> <b>COLOCACIÓN DE TUBERÍAS</b>																							
10		PRUEBA HIDROSTATICA	27 días	19-04-2022	23-05-2022		<b>19-04</b> <span style="margin-left: 100px;"><b>23-05</b></span> <b>PRUEBA HIDROSTATICA</b>																							
13		Anclaje de H.A. 240 kg/cm <sup>2</sup> para cruce de cañada	10 días	26-04-2022	07-05-2022	9FF	<b>26-04</b> <span style="margin-left: 100px;"><b>07-05</b></span> <b>Anclaje de H.A. 240 kg/cm<sup>2</sup> para cruce de cañada</b>																							
14		Limpieza general	60 días	17-02-2022	04-05-2022	9FF+2 días	<b>17-02</b> <span style="margin-left: 100px;"><b>04-05</b></span> <b>Limpieza general</b>																							
15		<b>II PLANTA DE TRATAMIENTO DE AGUAS RESIDUALES 25 LPS</b>	<b>80.5 días</b>	<b>28-12-2021</b>	<b>08-04-2022</b>		<b>28-12</b> <span style="margin-left: 150px;"><b>08-04</b></span> <b>II PLANTA DE TRATAMIENTO DE AGUAS RESIDUALES 25 LPS</b>																							
16		PRELIMINARES	10 días	28-12-2021	10-01-2022		<b>28-12</b> <span style="margin-left: 100px;"><b>10-01</b></span> <b>PRELIMINARES</b>																							
20		DESARENADOR	15 días	10-01-2022	27-01-2022		<b>10-01</b> <span style="margin-left: 100px;"><b>27-01</b></span> <b>DESARENADOR</b>																							
22		SUMINISTRO Y COLOCACIÓN DE:	5 días	28-01-2022	03-02-2022		<b>28-01</b> <span style="margin-left: 100px;"><b>03-02</b></span> <b>SUMINISTRO Y COLOCACIÓN DE:</b>																							
24		LAGUNA AERÓBICA	36 días	04-01-2022	18-02-2022		<b>04-01</b> <span style="margin-left: 100px;"><b>18-02</b></span> <b>LAGUNA AERÓBICA</b>																							
33		LAGUNA DE ACABADO	63 días	04-01-2022	24-03-2022		<b>04-01</b> <span style="margin-left: 100px;"><b>24-03</b></span> <b>LAGUNA DE ACABADO</b>																							
42		SUSTITUCIÓN DE TUBERIAS:	15.5 días	21-03-2022	08-04-2022		<b>21-03</b> <span style="margin-left: 100px;"><b>08-04</b></span> <b>SUSTITUCIÓN DE TUBERIAS:</b>																							
48		CLORACIÓN	32.5 días	28-01-2022	10-03-2022		<b>28-01</b> <span style="margin-left: 100px;"><b>10-03</b></span> <b>CLORACIÓN</b>																							
54		VERJA PERIMETRAL MALLA CICLÓNICA L= 500.00 M	127.5 días	28-12-2021	08-06-2022		<b>28-12</b> <span style="margin-left: 150px;"><b>08-06</b></span> <b>VERJA PERIMETRAL MALLA CICLÓNICA L= 500.00 M</b>																							

Project: ADENDA NO.4 ALCANTAR Date: 17-10-2023	División crítica		Project Summary		Inactive Summary		Start-only		Tareas críticas	
	Task		External Tasks		Manual Task		Finish-only			
	Split		External Milestone		Duration-only		Deadline			
	Milestone		Inactive Task		Manual Summary Rollup		Progress			
	Summary		Inactive Milestone		Manual Summary		Progreso manual			







Id	Modo de tarea	Task Name	Duración	Comienzo	Fin	Predecesora	2022												2023											
							sep	tri 4, 2021 oct	nov	dic	tri 1, 2022 ene	feb	mar	tri 2, 2022 abr	may	jun	tri 3, 2022 jul	ago	sep	tri 4, 2022 oct	nov	dic	tri 1, 2023 ene	feb	mar	tri 2, 2023 abr				
337		<b>III. VERJA PERIMETRAL EN MALLA CICLÓNICA</b>	<b>91.5 días</b>	<b>28-12-2021</b>	<b>22-04-2022</b>																									
338		PRELIMINARES	2 días	28-12-2021	30-12-2021	367CC																								
339		Replanteo	1 día	20-01-2022	20-01-2022	338																								
340		Verja perimetral	40 días	21-01-2022	12-03-2022	339																								
341		Embellecimiento con gravilla	5 días	14-04-2022	20-04-2022	364																								
342		Acera exterior 0.80 m	7 días	14-04-2022	22-04-2022	364																								
343		Logo y letrero de inapa en caseta	1 día	14-04-2022	15-04-2022	364																								
344		Limpieza final	5 días	14-04-2022	20-04-2022	364																								
345		<b>IV. REDES COLECTORAS</b>	<b>365 días</b>	<b>19-10-2021</b>	<b>27-01-2023</b>																									
346		Replanteo y Control Topográfico	360 días	19-10-2021	20-01-2023	349FF																								
347		MOVIMIENTO DE TIERRA	360 días	19-10-2021	20-01-2023	349FF																								
348		COLOCACIÓN DE TUBERÍA	360 días	19-10-2021	20-01-2023																									
354		PRUEBA HIDROSTÁTICA	39.5 días	07-12-2022	27-01-2023																									
359		ENTIBADOS	10 días	07-12-2022	19-12-2022																									
361		CAÍDAS	240.05 días	19-03-2022	20-01-2023																									
363		REPOSICIÓN DE ACOMETIDAS DOMICILIARIAS: (Incluye excavación, asiento de arena, relleno, bote, tuberías y ...)	280.77 días	27-01-2022	20-01-2023	349FF																								
364		<b>I. PLANTA DE TRATAMIENTO DE AGUAS RESIDUALES CAPACIDAD 30 LPS</b>	<b>1064.88 días</b>	<b>28-12-2021</b>	<b>25-09-2025</b>																									
365		REHABILITACION DE PLANTA DE TRATAMIENTO	83.5 días	28-12-2021	13-04-2022																									
376		CONSTRUCCION DE LAGUNAS Y OBRAS COMPLEMENTARIAS	574 días	25-09-2023	25-09-2025																									
477		<b>FIN</b>	<b>0 días</b>	<b>25-09-2025</b>	<b>25-09-2025</b>	<b>2,99,108,330</b>																								

Project: ADENDA NO.4 ALCANTAR Date: 17-10-2023	División crítica		Project Summary		Inactive Summary		Start-only		Tareas críticas	
	Task		External Tasks		Manual Task		Finish-only			
	Split		External Milestone		Duration-only		Deadline			
	Milestone		Inactive Task		Manual Summary Rollup		Progress			
	Summary		Inactive Milestone		Manual Summary		Progreso manual			

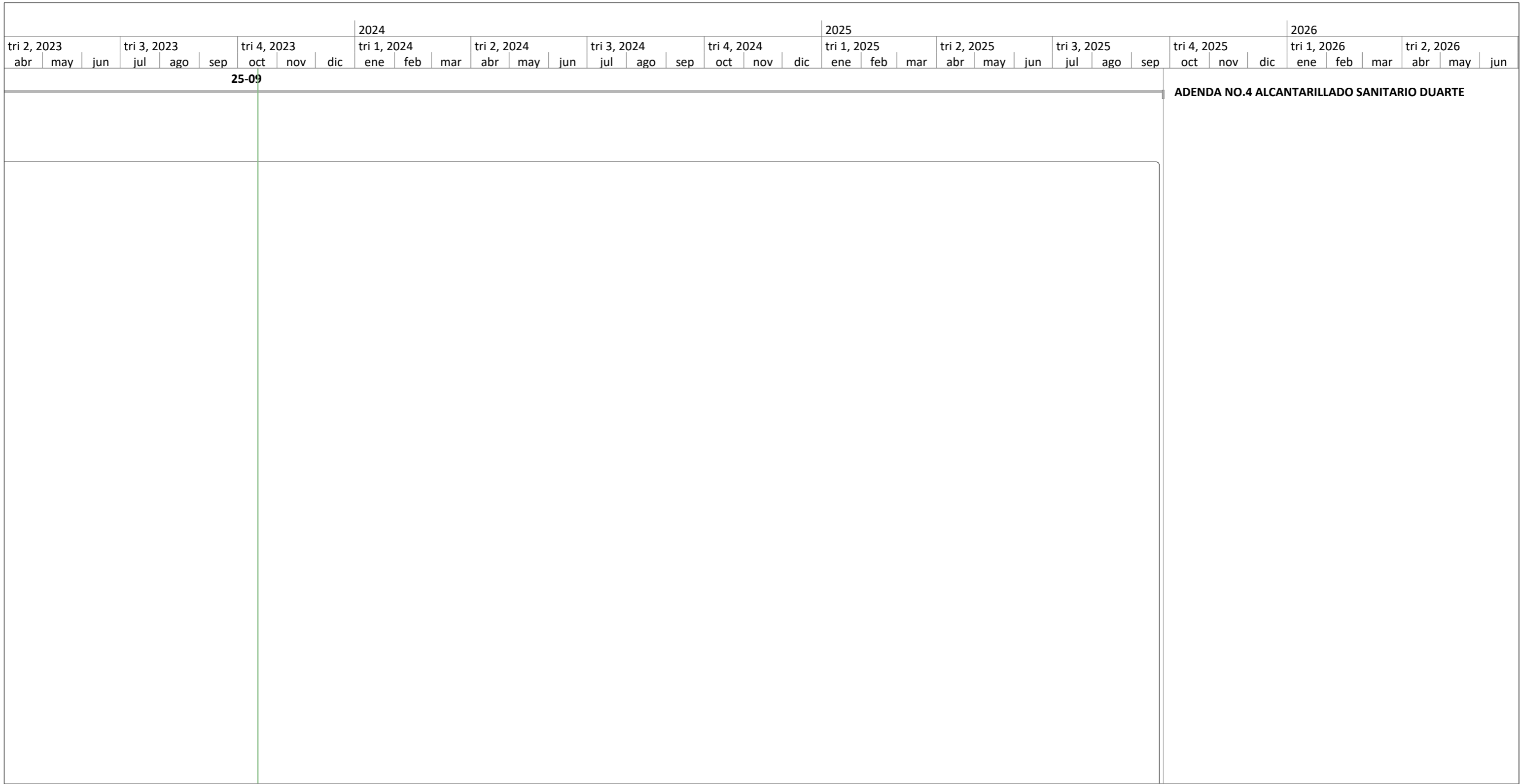

Project: ADENDA NO.4 ALCANTAR Date: 17-10-2023	División crítica		Project Summary		Inactive Summary		Start-only		Tareas críticas	
	Task		External Tasks		Manual Task		Finish-only			
	Split		External Milestone		Duration-only		Deadline			
	Milestone		Inactive Task		Manual Summary Rollup		Progress			
	Summary		Inactive Milestone		Manual Summary		Progreso manual			

2023									2024												2025									2026								
tri 2, 2023			tri 3, 2023			tri 4, 2023			tri 1, 2024			tri 2, 2024			tri 3, 2024			tri 4, 2024			tri 1, 2025			tri 2, 2025			tri 3, 2025			tri 4, 2025			tri 1, 2026			tri 2, 2026		
abr	may	jun	jul	ago	sep	oct	nov	dic	ene	feb	mar	abr	may	jun	jul	ago	sep	oct	nov	dic	ene	feb	mar	abr	may	jun	jul	ago	sep	oct	nov	dic	ene	feb	mar	abr	may	jun
<p>ción de material compactado y bote de material sobrante)</p> <p>PULIDO)</p>																																						

Project: ADENDA NO.4 ALCANTAR Date: 17-10-2023	División crítica		Project Summary		Inactive Summary		Start-only		Tareas críticas	
	Task		External Tasks		Manual Task		Finish-only			
	Split		External Milestone		Duration-only		Deadline			
	Milestone		Inactive Task		Manual Summary Rollup		Progress			
	Summary		Inactive Milestone		Manual Summary		Progreso manual			

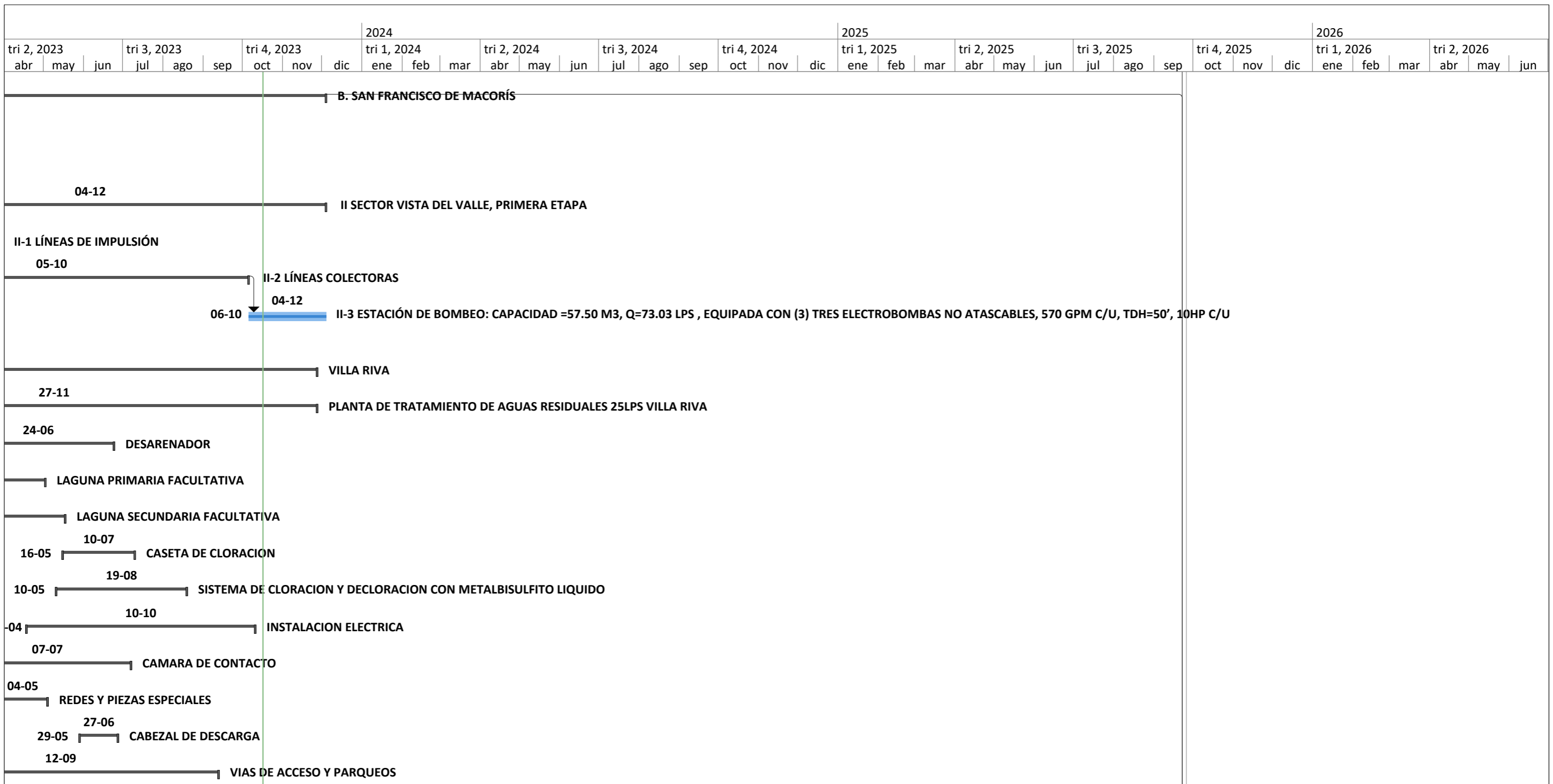

Project: ADENDA NO.4 ALCANTAR Date: 17-10-2023	División crítica		Project Summary		Inactive Summary		Start-only		Tareas críticas	
	Task		External Tasks		Manual Task		Finish-only			
	Split		External Milestone		Duration-only		Deadline			
	Milestone		Inactive Task		Manual Summary Rollup		Progress			
	Summary		Inactive Milestone		Manual Summary		Progreso manual			



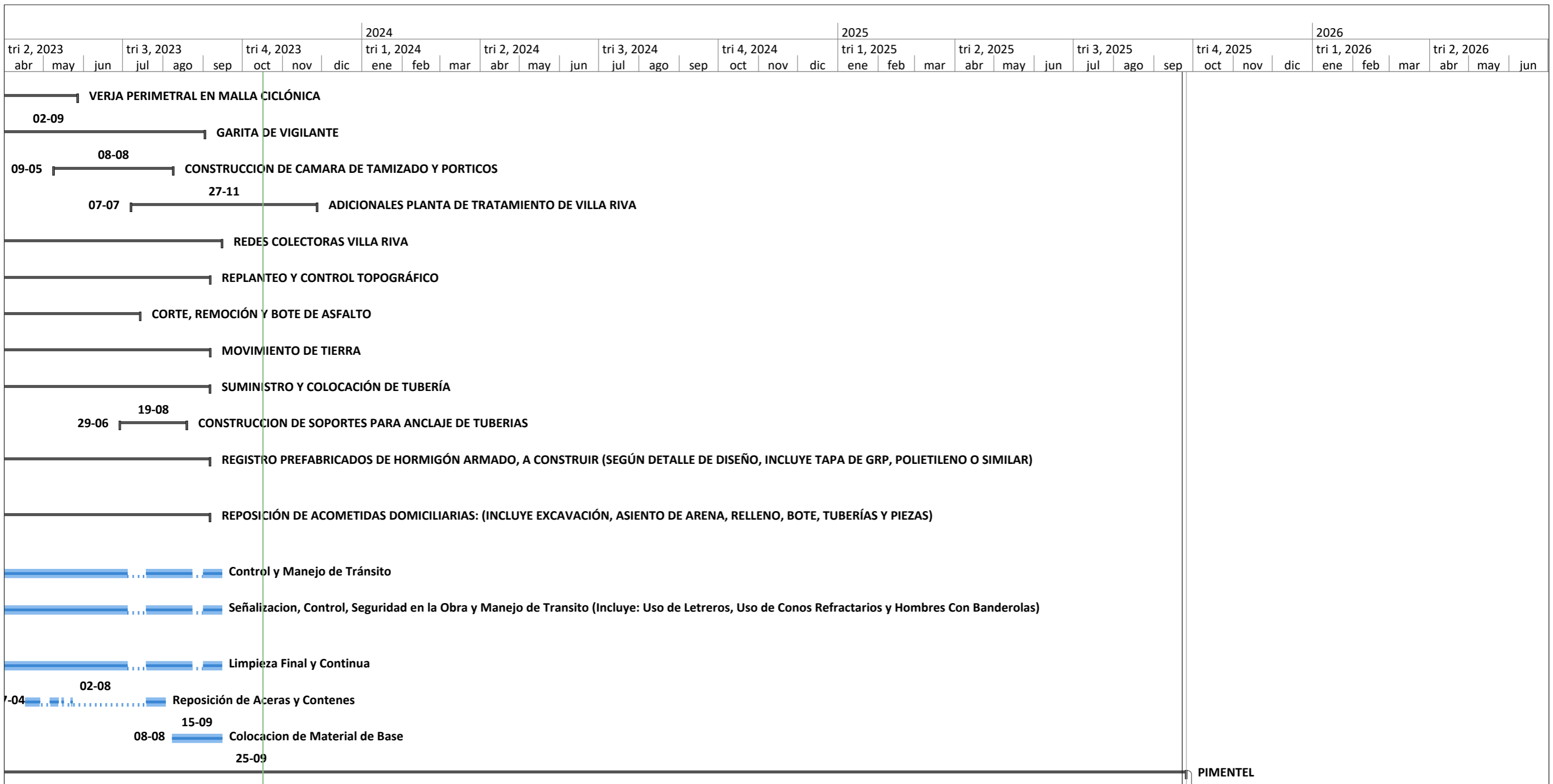

Project: ADENDA NO.4 ALCANTAR  
Date: 17-10-2023

División crítica		Project Summary		Inactive Summary		Start-only		Tareas críticas	
Task		External Tasks		Manual Task		Finish-only			
Split		External Milestone		Duration-only		Deadline			
Milestone		Inactive Task		Manual Summary Rollup		Progress			
Summary		Inactive Milestone		Manual Summary		Progreso manual			

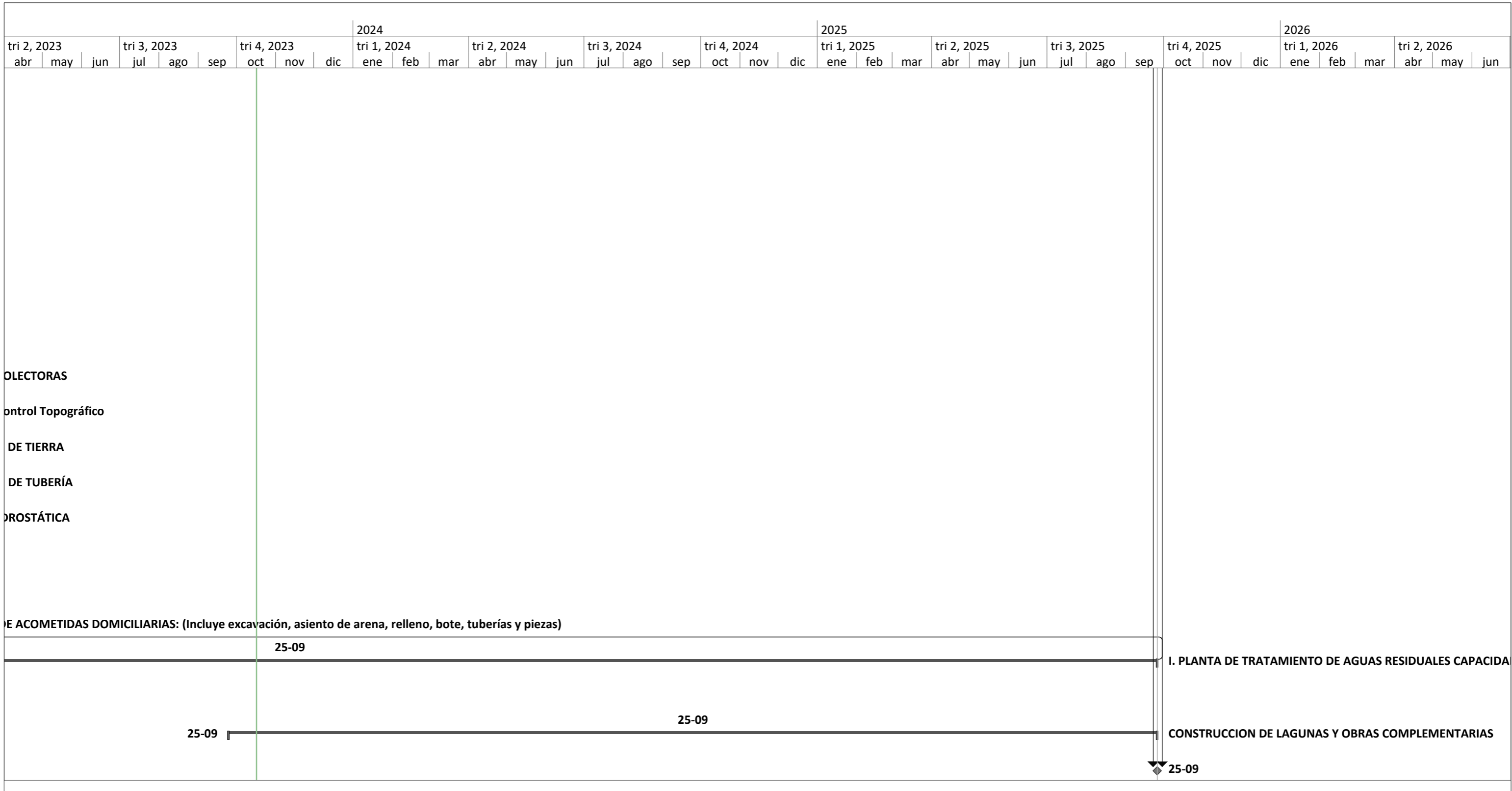

Project: ADENDA NO.4 ALCANTAR Date: 17-10-2023	División crítica		Project Summary		Inactive Summary		Start-only		Tareas críticas	
	Task		External Tasks		Manual Task		Finish-only			
	Split		External Milestone		Duration-only		Deadline			
	Milestone		Inactive Task		Manual Summary Rollup		Progress			
	Summary		Inactive Milestone		Manual Summary		Progreso manual			