



AMPLIACIÓN ACUEDUCTO MUNICIPIO NAVARRETE, PROVINCIA SANTIAGO. INAPA-CCC-LPN-2022-0029

LOTE II Ampliación acueducto Navarrete, planta de tratamiento de filtración rápida de 300 LPS de capacidad y línea de conducción planta tanque Zona V.



Id	REF.	Nombre de tarea	Duración	Comienzo	Fin
1		AMPLIACIÓN ACUEDUCTO NAVARRETE, PLANTA DE TRATAMIENTO DE FILTRACION RÁPIDA DE 300 LPS DE CAPACIDAD Y LÍNEA DE CONDUCCIÓN PLANTA - TANQUE	435 días	sáb 15/10/22	vie 14/06/24
2		Anticipo	0 días	sáb 15/10/22	sáb 15/10/22
3		Disposición de los terrenos	0 días	sáb 15/10/22	sáb 15/10/22
4		Disposición de permisos, autorizaciones, licencias y concesiones	0 días	sáb 15/10/22	sáb 15/10/22
5		Acta de inicio de obra	0 días	sáb 15/10/22	sáb 15/10/22
6		Movilización e instalación de campamento de obra	2 mss	lun 17/10/22	vie 09/12/22
7	A	PLANTA DE TRATAMIENTO DE FILTRACIÓN RÁPIDA DE 300 LPS DE CAPACIDAD	410 días	lun 21/11/22	vie 14/06/24
8	I	PLANTA DE TRATAMIENTO	407 días	lun 21/11/22	mar 11/06/24
9	1	REPLANTEO Y CONTROL TOPOGRÁFICO	6 días	lun 21/11/22	lun 28/11/22
10	2	TRABAJOS GENERALES	94 días	mar 13/12/22	vie 21/04/23
19	3	HORMIGÓN ARMADO INDUSTRIAL F'c=350 KG/CM2 , TERMINACIÓN EN HORMIGÓN VISTO EN:	84 días	lun 24/04/23	jue 17/08/23
38	4	TERMINACIÓN DE SUPERFICIE :	10 días	vie 18/08/23	jue 31/08/23
40	5	INSTALACIONES CANAL DE ENTRADA Y MEZCLA RÁPIDA	3 días	vie 01/09/23	mar 05/09/23
44	6	FLOCULADORES	4 días	mié 06/09/23	lun 11/09/23
54	7	SEDIMENTADORES	134 días	mar 12/09/23	vie 15/03/24
67	8	FILTROS	168 días	mié 11/10/23	vie 31/05/24
108	9	SUMINISTRO E INSTALACIÓN DE PEDESTALES PARA VALVULAS Y COMPUERTAS ACERO INOXIDABLE	27 días	lun 06/05/24	mar 11/06/24
116	10	PASARELA (SUMINISTRO Y COLOCACIÓN) DE:	68 días	mar 02/01/24	jue 04/04/24
128	11	TERMINACIÓN EXTERIOR PLANTA	1 día	jue 04/04/24	jue 04/04/24
130	12	DESAGÜE GENERAL DE LA PLANTA-HASTA TRATAMIENTO DE LODOS	60 días	mar 05/12/23	lun 26/02/24
148	II	CASA DE QUÍMICOS	278 días	mar 20/12/22	jue 11/01/24
149	1	PRELIMINARES	1 día	mar 20/12/22	mar 20/12/22
151	2	MOVIMIENTO DE TIERRA	8 días	mié 21/12/22	vie 30/12/22
155	3	HORMIGÓN ARMADO F'c= 210 KG/CM² EN:	96 días	lun 02/01/23	lun 15/05/23
186	4	MUROS BLOQUES	21 días	mar 16/05/23	mar 13/06/23
191	5	TERMINACIÓN DE SUPERFICIE	89 días	mié 14/06/23	lun 16/10/23
209	6	PORTAJES Y VENTANAS	29 días	mar 17/10/23	vie 24/11/23
217	7	ESCALERAS Y BARANDAS	8 días	lun 27/11/23	mié 06/12/23
221	8	EQUIPOS	107 días	vie 28/07/23	lun 25/12/23
231	9	SUMINISTRO E INSTALACIÓN DE:	4 días	mar 17/10/23	vie 20/10/23
233	10	GABINETES Y MESETAS	4 días	jue 07/12/23	mar 12/12/23
238	11	EQUIPAMIENTO DE LABORATORIO	2 días	mié 13/12/23	jue 14/12/23
249	12	EQUIPAMIENTO DE COCINA	2 días	mié 10/01/24	jue 11/01/24
252	13	MOBILIARIO	2 días	mié 10/01/24	jue 11/01/24
267	14	UTENSILIOS PARA LIMPIEZA	0 días	mar 09/01/24	mar 09/01/24
281	15	INSTALACIONES ELÉCTRICAS	24 días	jue 07/12/23	mar 09/01/24
294	16	INSTALACIONES SANITARIAS	13 días	jue 21/12/23	lun 08/01/24
302	17	INSTALACIÓN DE AGUA Potable (Incluye suministro de tuberías y piezas)	10 días	jue 07/12/23	mié 20/12/23
303	18	INSALACIÓN DRENAJE Sanitario (Incluye suministro de tuberías y piezas)	10 días	jue 07/12/23	mié 20/12/23
304	19	LOGO y letrero INAPA	1 día	mié 10/01/24	mié 10/01/24
305	III	CASETA DE CLORACIÓN	133 días	lun 16/10/23	jue 18/04/24
306	1	REPLANTEO	2 días	mar 17/10/23	mié 18/10/23
307	2	MOVIMIENTO DE TIERRRA	4 días	jue 19/10/23	mar 24/10/23
311	3	HORMIGÓN ARMADO (F'c=240 KG/CM²) EN :	39 días	mié 25/10/23	lun 18/12/23

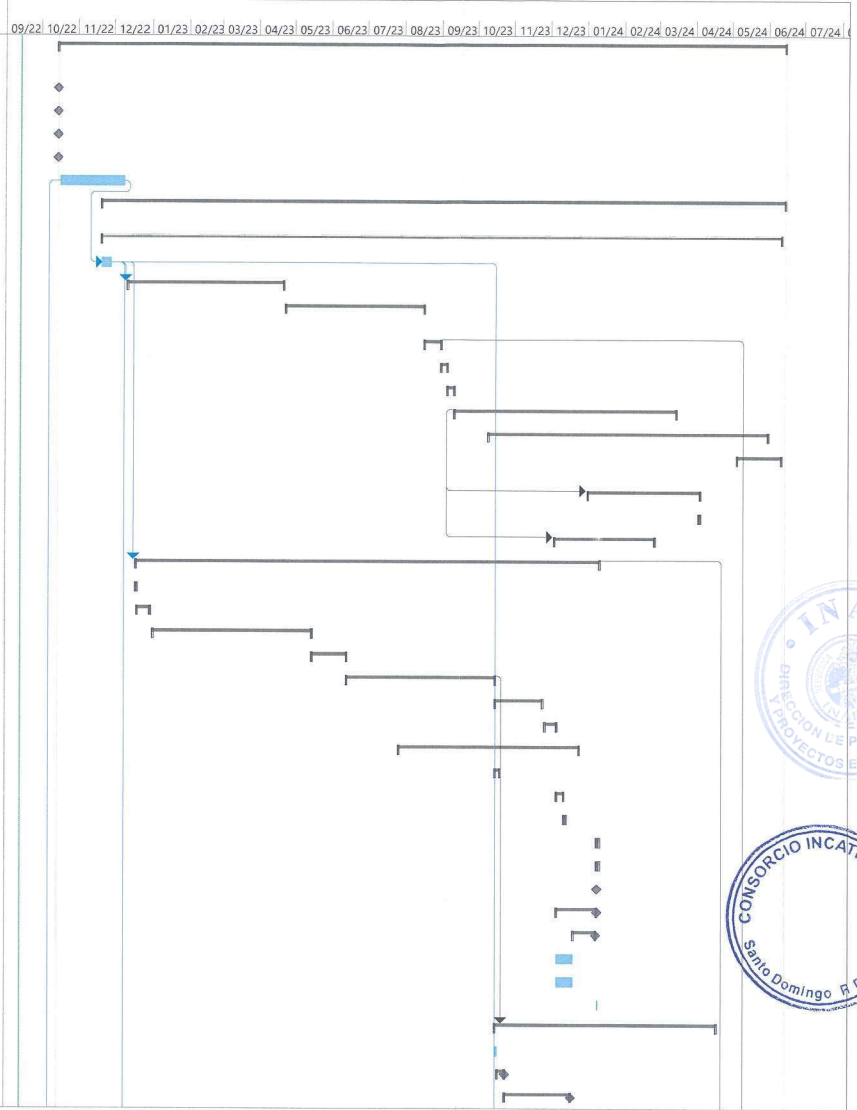



AMPLIACIÓN ACUEDUCTO MUNICIPIO NAVARRETE, PROVINCIA SANTIAGO. INAPA-CCC-LPN-2022-0029

LOTE II Ampliación acueducto Navarrete, planta de tratamiento de filtración rápida de 300 LPS de capacidad y línea de conducción planta tanque Zona V.



Id	REF.	Nombre de tarea	Duración	Comienzo	Fin
554	1	REPLANTEO	1 día	mar 22/08/23	mar 22/08/23
555	2	MOVIMIENTO DE TIERRA	4 días	mar 22/08/23	vie 25/08/23
559	3	HORMIGON ARMADO F'c= 210 KG/CM2 EN:	29 días	lun 28/08/23	jue 05/10/23
569	4	MUROS DE BLOQUES	27 días	mar 22/08/23	mié 27/09/23
572	5	TERMINACION DE SUPERFICIE	74 días	mar 29/08/23	vie 08/12/23
585	6	SUMINISTRO E INSTALACIÓN SANITARIA	3 días	lun 11/12/23	mié 13/12/23
595	7	INSTALACIONES ELÉCTRICAS	9 días	lun 11/12/23	jue 21/12/23
603	8	SUMINISTRO E INSTALACIÓN DE:	5 días	lun 11/12/23	vie 15/12/23
610	VIII	CASETA DE BOMBAS (SOPLADORES)	35 días	lun 11/12/23	vie 26/01/24
611	1	Replanteo	1 día	lun 11/12/23	lun 11/12/23
612	2	MOVIMIENTO DE TIERRA	2 días	lun 11/12/23	mar 12/12/23
616	3	HORMIGÓN ARMADO EN 210 KG/CM2:	18 días	lun 11/12/23	mié 03/01/24
624	4	PISO c/malla electrosoldada e=0.10 m (Incluye pulido)	1 día	lun 11/12/23	lun 11/12/23
625	5	MURO DE BLOQUES	9 días	lun 11/12/23	jue 21/12/23
628	6	TERMINACIÓN DE SUPERFICIE:	19 días	vie 22/12/23	mié 17/01/24
638	7	INSTALACIONES (SUMINISTRO Y COLOCACIÓN)	1 día	jue 18/01/24	jue 18/01/24
642	8	TUBERÍAS, VÁLVULAS Y PIEZAS (SUMINISTRO Y COLOCACIÓN)	31 días	mié 13/12/23	mié 24/01/24
652	9	ELÉCTRICA	1 día	vie 19/01/24	vie 19/01/24
656	10	SUMINISTRO E INSTALACIÓN DE EQUIPOS:	31 días	vie 15/12/23	vie 26/01/24
663	11	LOGO y letrero de INAPA	1 día	lun 18/12/23	lun 18/12/23
664	IX	CASA DE CONTROL	27 días	vie 22/12/23	lun 29/01/24
665	1	REPLANTEO	1 día	vie 22/12/23	vie 22/12/23
666	2	MOVIMIENTO DE TIERRA:	2 días	vie 22/12/23	lun 25/12/23
670	3	HORMIGÓN ARMADO EN F'c= 210 KG/CM2 :	27 días	vie 22/12/23	lun 29/01/24
679	4	MURO DE BLOQUES:	6 días	vie 22/12/23	vie 29/12/23
684	5	TERMINACIÓN DE SUPERFICIE:	15 días	lun 01/01/24	vie 19/01/24
693	6	SUMINISTRO E INSTALACIÓN DE:	1 día	vie 19/01/24	vie 19/01/24
696	7	INSTALACIONES ELÉCTRICAS:	4 días	vie 19/01/24	mié 24/01/24
702	X	DRENAJE SANITARIO	17 días	lun 22/01/24	mar 13/02/24
703	1	SISTEMA DEPURADOR DE AGUAS RESIDUALES	17 días	lun 22/01/24	mar 13/02/24
704	1.1	REPLANTEO (Unidad Depuradora y tuberías)	1 día	lun 22/01/24	lun 22/01/24
705	1.2	MOVIMIENTO DE TIERRA:	8 días	lun 22/01/24	mié 31/01/24
710	1.3	HORMIGÓN ARMADO F'c= 210 KG/CM2 EN:	17 días	lun 22/01/24	mar 13/02/24
714	1.4	MURO DE BLOQUES:	4 días	lun 22/01/24	jue 25/01/24
716	1.5	TERMINACIÓN DE SUPERFICIE:	5 días	lun 22/01/24	vie 26/01/24
722	1.6	MATERIAL DE FILTRO BIOLÓGICO:	1 día	mar 13/02/24	mar 13/02/24
725	1.7	SUMINISTRO E INSTALACIÓN DE :	8 días	lun 29/01/24	mié 07/02/24
738	1.8	CÁMARA DE INSPECCIÓN (según detalle)	1 día	jue 08/02/24	jue 08/02/24
739	1.9	TRAMPA DE GRASA (según detalle)	1 día	vie 09/02/24	vie 09/02/24
740	1.10	POZO FILTRANTE Ø8" (según detalle)	1 día	lun 12/02/24	lun 12/02/24
741	XI	AGUA POTABLE	10 días	mié 14/02/24	mar 27/02/24
742	1	REPLANTEO	2 días	mié 14/02/24	jue 15/02/24
743	2	MOVIMIENTO DE TIERRA:	8 días	vie 16/02/24	mar 27/02/24
748	3	SUMINISTRO E INSTALACIÓN DE:	1 día	mié 21/02/24	mié 21/02/24
752	XII	TERMINACIONES EXTERIORES	114 días	mié 20/09/23	lun 26/02/24
753	1	PAVIMENTO	19 días	mié 20/09/23	lun 16/10/23
758	2	DRENAJE PLUVIAL	5 días	mar 17/10/23	lun 23/10/23

