

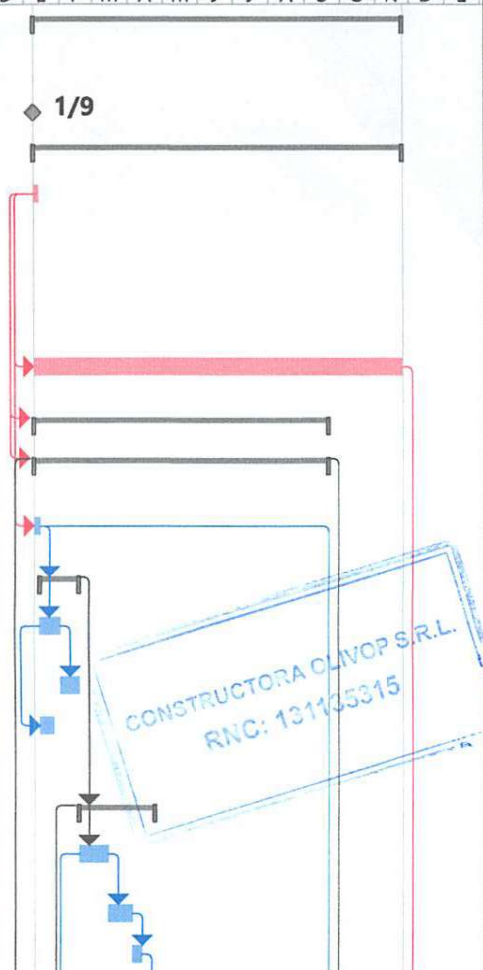

Id	Modo de tarea	Nombre de tarea	Duración	Comienzo	Fin	Predecesoras	Semestre 1, 2023					Semestre 2, 2023					Ser		
							D	E	F	M	A	M	J	J	A	S		O	N
1		<b>Obra: CONSTRUCCIÓN ALCANTARILLADO PLUVIAL ANTIGUA CALLE 20, PROVINCIA SAN PEDRO DE MACORIS, SNIP:14991.</b>	275 días	lun 1/9/23	vie 11/24/23														
2		INICIO	0 días	lun 1/9/23	lun 1/9/23														
3		<b>VARIOS:</b>	275 días	lun 1/9/23	vie 11/24/23														
4		VALLA anunciando obra 16' x 10' impresión full color conteniendo logo de Inapa, nombre de proyecto y contratista. Estructura en tubos galvanizados 1½"x 1½" y soportes en tubo cuadrado 4" x 4"	4 días	lun 1/9/23	jue 1/12/23														
5		<b>CAMPAMENTO (alquiler de casa con o sin solar y caseta para materiales)</b>	275 días	lun 1/9/23	vie 11/24/23	4CC													
6		<b>RED COLECTORA</b>	219 días	lun 1/9/23	mié 9/20/23	4CC													
7		<b>CONSTRUCCIÓN DE ALCANTARILLA PREFABRICADA H.A.</b>	219 días	lun 1/9/23	mié 9/20/23	4CC													
8		<b>REPLANTEO Y CONTROL TOPOGRÁFICO</b>	5 días	lun 1/9/23	vie 1/13/23	4CC													
9		<b>CARPETA ASFÁLTICA (L=930.00 MI</b>	29 días	sáb 1/14/23	jue 2/16/23	8													
10		Corte de asfalto c/disco e= 2"	15 días	sáb 1/14/23	mar 1/31/23	8													
11		Remoción de asfalto e= 2"	14 días	mié 2/1/23	jue 2/16/23	10													
12		Bote de material c/camión d=5 km (incluye esparcimiento en botadero)	10 días	sáb 1/14/23	mié 1/25/23	10CC													
13		<b>MOVIMIENTO DE TIERRA</b>	56 días	vie 2/17/23	dom 4/23/23	9													
14		Excavación material compacto c/equipo	21 días	vie 2/17/23	lun 3/13/23	9													
15		Regularización de fondo de zan	18 días	mar 3/14/23	lun 4/3/23	14													
16		Asiento de arena, e=0.10 m	7 días	mar 4/4/23	mar 4/11/23	15													



Proyecto: 2022-05-10_CRONOG Fecha: mié 10/12/22	Tarea		Resumen inactivo		Tareas externas	
	División		Tarea manual		Hito externo	
	Hito		solo duración		Fecha límite	
	Resumen		Informe de resumen manual		Tareas críticas	
	Resumen del proyecto		Resumen manual		División crítica	
	Tarea inactiva		solo el comienzo		Progreso	
	Hito inactivo		solo fin		Progreso manual	



Id	Modo de tarea	Nombre de tarea	Duración	Comienzo	Fin	Predecesoras	Semestre 1, 2023					Semestre 2, 2023					Ser		
							D	E	F	M	A	M	J	J	A	S		O	N
17		Suministro de material de mina dist. aprox 10.00 km (sujeto a la aprobación del Supervisor)	10 días	mié 4/12/23	dom 4/23/23	16													
18		Relleno compactado c/compactador mecánico en capa de 0.20 m	10 días	mié 4/12/23	dom 4/23/23	17CC													
19		Bote de Material C/Camión dist.5km (incluye esparcimiento en botadero)	15 días	vie 2/17/23	lun 3/6/23	14CC													
20		<b>SUMINISTRO DE ALCANTARILLA PREFABRICADA H.A.</b>	135 días	vie 2/17/23	lun 7/24/23	13CC													
21		De sección rectangular (Interior) 1.50m x 0.90m,	60 días	vie 2/17/23	jue 4/27/23	14CC													
22		De sección rectangular (Interior) 1.50m x 1.50m,	75 días	vie 4/28/23	lun 7/24/23	21													
23		<b>COLOCACIÓN DE ALCANTARILLA PREFABRICADA H.A.</b>	135 días	vie 2/17/23	lun 7/24/23	20CC													
24		De sección rectangular (Interior) 1.50m x 0.90m,	60 días	vie 2/17/23	jue 4/27/23	21CC													
25		De sección rectangular (Interior) 1.50m x 1.50m,	75 días	vie 4/28/23	lun 7/24/23	22CC													
26		<b>CARPETA ASFÁLTICA (L=930.00 M,</b>	50 días	mar 7/25/23	mié 9/20/23	23													
27		Imprimación Sencilla	25 días	mar 7/25/23	mar 8/22/23	23													
28		Suministro y colocación de Asfalto e=2" (incluye Riego de Adherencia)	25 días	mié 8/23/23	mié 9/20/23	27													
29		Transporte de Asfalto, distancia aproximada de 65 km	30 días	mar 7/25/23	lun 8/28/23	27CC													



Proyecto: 2022-05-10\_CRONOG  
Fecha: mié 10/12/22

Tarea		Resumen inactivo		Tareas externas	
División		Tarea manual		Hito externo	
Hito		solo duración		Fecha límite	
Resumen		Informe de resumen manual		Tareas críticas	
Resumen del proyecto		Resumen manual		División crítica	
Tarea inactiva		solo el comienzo		Progreso	
Hito inactivo		solo fin		Progreso manual	









Id	Modo de tarea	Nombre de tarea	Duración	Comienzo	Fin	Predecesoras	Semestre 1, 2023					Semestre 2, 2023					Ser		
							D	E	F	M	A	M	J	J	A	S		O	N
64		Excavación material compacto c/equipo	2 días	jue 9/28/23	sáb 9/30/23	61													
65		Regularización de fondo de zanja	1.5 días	dom 10/1/23	lun 10/2/23	64													
66		Asiento de arena, e=0.10 m	0.7 días	mar 10/3/23	mar 10/3/23	65													
67		Suministro de material de mina dist. aprox 10.00 km (sujeto a la aprobación del Supervisor)	1 día	mar 10/3/23	mié 10/4/23	66													
68		Relleno compactado c/compactador mecánico en capa	2 días	mar 10/3/23	jue 10/5/23	67CC													
69		Bote de Material C/Camión dist.5km (incluye esparcimiento	2 días	jue 9/28/23	sáb 9/30/23	64CC													
70		<b>SUMINISTRO DE TUBERÍAS (CON JUNTA DE GOMA)</b>	1 día	jue 10/5/23	vie 10/6/23	63													
71		De Ø16" PVC SDR-32.5 + 5% de pérdida por campana	1 día	jue 10/5/23	vie 10/6/23	63													
72		<b>COLOCACIÓN DE TUBERÍAS</b>	1 día	vie 10/6/23	dom 10/8/23	70													
73		De Ø16" PVC SDR-32.5	1 día	vie 10/6/23	dom 10/8/23	71													
74		<b>MANO DE OBRA DE INTERCONEXIÓN IMBORNALES A CARPETA ASFÁLTICA</b>	1 día	jue 10/5/23	vie 10/6/23	70CC													
75		Imprimación Sencilla	4 días	dom 10/8/23	jue 10/12/23	72													
76		Suministro y colocación de Asfalto e=2" (incluye Riego de	2 días	dom 10/8/23	mar 10/10/23	72													
77		Transporte de Asfalto, distancia aproximada de 65 km	2 días	mar 10/10/23	jue 10/12/23	76													
78			4 días	dom 10/8/23	jue 10/12/23	76CC													

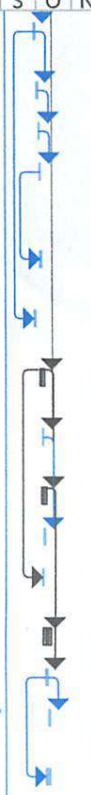

Proyecto: 2022-05-10\_CRONOG  
 Fecha: mié 10/12/22

Tarea		Resumen inactivo		Tareas externas	
División		Tarea manual		Hito externo	
Hito		solo duración		Fecha límite	
Resumen		Informe de resumen manual		Tareas críticas	
Resumen del proyecto		Resumen manual		División crítica	
Tarea inactiva		solo el comienzo		Progreso	
Hito inactivo		solo fin		Progreso manual	

