

| Id | Modo de tarea | Nombre de tarea | Duración | 03 jun '19 | | 01 jul '19 | | 29 jul '19 | | 26 ago '19 | | 23 sep '19 | | 21 oct '19 | | 18 nov '19 | | 16 dic '19 | | 13 ene '20 | | 10 feb '20 | | |
|----|---------------|---|----------|------------|---|------------|---|------------|---|------------|---|------------|---|------------|---|------------|---|------------|---|------------|---|------------|---|---|
| | | | | L | V | M | S | X | D | J | L | V | M | S | X | D | J | L | V | M | S | X | D | J |
| 64 | | DE PUENTE DE 3" ACERO L=7.50 M (1 U) (INCLUYE 2.00 M DE BRAZOS) | 3 días | | | | | | | | | | | | | | | | | | | | | |
| 65 | | REPLANTEO, EXCAVACION MATERIAL NO CLASIFICADO, CODOS 3"x45 ACERO SCH-80, JUNTAS DRESSER DE 3", ANCLAJES DE 3", RELLENO COMPACTADO CON MAQUITO, BOTE DE MATERIAL CON CAMION Y MANO DE OBRA | 3 días | | | | | | | | | | | | | | | | | | | | | |
| 66 | | ACOMETIDAS POLIETILENO (289 U) | 3 días | | | | | | | | | | | | | | | | | | | | | |
| 67 | | URBANAS EN TUBERIAS DE Ø6" (82 U) | 3 días | | | | | | | | | | | | | | | | | | | | | |
| 68 | | COLLARIN EN POLIETILENO DE Ø6" (ABRAZADERA), TUB POLIETILENO DE Ø6", ADAP MACHO Y HEMBRA DE Ø1/2", LLAVE DE PASO DE Ø1/2", CAJA DE ACOMETIDAS PLASTICA EN POLIETILENO, TUB PVC SCH-40, VALVULA CHECK DE Ø1/2", ANCLAJE DE HS, TAPON HEMBRA DE Ø1/2" Y M.O | 3 días | | | | | | | | | | | | | | | | | | | | | |
| 69 | | URBANAS EN TUBERIAS DE Ø4" (47 U) | 2 días | | | | | | | | | | | | | | | | | | | | | |
| 70 | | COLLARIN EN POLIETILENO DE Ø4" (ABRAZADERA), TUB POLIETILENO DE Ø4", ADAP MACHO Y HEMBRA DE Ø1/2", LLAVE DE PASO DE Ø1/2", CAJA DE ACOMETIDAS PLASTICA EN POLIETILENO, TUB PVC SCH-40, VALVULA CHECK DE Ø1/2", ANCLAJE DE HS, TAPON HEMBRA DE Ø1/2" Y M.O | 2 días | | | | | | | | | | | | | | | | | | | | | |
| 71 | | URBANAS EN TUBERIAS DE Ø3" (136 U) | 3 días | | | | | | | | | | | | | | | | | | | | | |
| 72 | | COLLARIN EN POLIETILENO DE Ø3" (ABRAZADERA), TUB POLIETILENO DE Ø3", ADAP MACHO Y HEMBRA DE Ø1/2", LLAVE DE PASO DE Ø1/2", CAJA DE ACOMETIDAS PLASTICA EN POLIETILENO, TUB PVC SCH-40, VALVULA CHECK DE Ø1/2", ANCLAJE DE HS, TAPON HEMBRA DE Ø1/2" Y M.O | 3 días | | | | | | | | | | | | | | | | | | | | | |
| 73 | | RURALES EN TUBERIA DE Ø3" (24 U) | 2 días | | | | | | | | | | | | | | | | | | | | | |
| 74 | | COLLARIN EN POLIETILENO DE Ø3" (ABRAZADERA), TUB POLIETILENO DE Ø1/2", ADAP MACHO DE Ø1/2" ROSCADO, CODO Ø1/2"x 90, NIPLÉ Y COUPLING Ø1/2", LLAVE DE CHORRO Ø1/2" BRONCE | 2 días | | | | | | | | | | | | | | | | | | | | | |
| 75 | | PRUEBAS HIDROSTATICA | 9 días | | | | | | | | | | | | | | | | | | | | | |
| 76 | | DE 6" PVC (SDR-26) C/ J.G., DE 4" PVC (SDR-26) C/ J.G. Y DE 3" PVC (SDR-26) C/ J.G. | 9 días | | | | | | | | | | | | | | | | | | | | | |
| 77 | | SUMINISTRO Y COLOCACION DE CARPETA ASFALTICA | 27 días | | | | | | | | | | | | | | | | | | | | | |
| 78 | | MOVIMIENTO DE TIERRA | 15 días | | | | | | | | | | | | | | | | | | | | | |
| 79 | | EXCAVACION MATERIAL COMPACTO C/EQUIPO 0.20 M | 5 días | | | | | | | | | | | | | | | | | | | | | |
| 80 | | BOTE DE MATERIAL C/CAMON (D= 5 KM) | 13 días | | | | | | | | | | | | | | | | | | | | | |
| 81 | | SUMINISTRO DE MATERIAL DE BASE | 25 días | | | | | | | | | | | | | | | | | | | | | |
| 82 | | MATERIAL DE MINA (D= 15 KM) Y COMPACTACION MATERIAL DE MINA EN CAPAS DE 0.20 M C/COMPACTADOR MECANICO Y "SUMINISTRO, TRANSPORTE DEL ASFALTO (D= 145 KM) Y COLOCACION DE CARPETA ASFALTICA 2" | 25 días | | | | | | | | | | | | | | | | | | | | | |

[Handwritten signature]

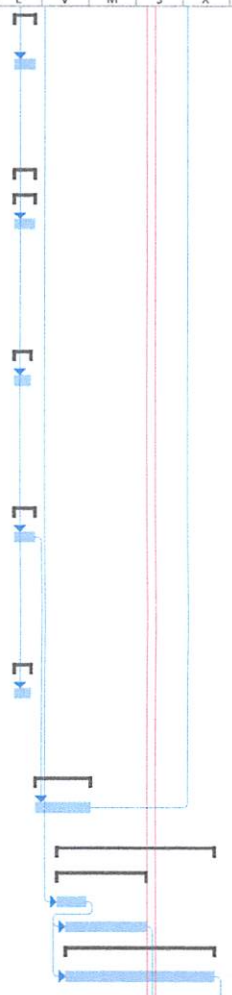

Proyecto: Ac. Mult. Las Charcas de Garabito Mogollon, S

| | | | | | | | |
|----------------------|--|---------------------------|--|------------------|--|------------------|--|
| Tarea | | Hito inactivo | | solo el comienzo | | División crítica | |
| División | | Resumen inactivo | | solo fin | | Progreso | |
| Hito | | Tarea manual | | Tareas externas | | Progreso manual | |
| Resumen | | solo duración | | Hito externo | | | |
| Resumen del proyecto | | Informe de resumen manual | | Fecha límite | | | |
| Tarea inactiva | | Resumen manual | | Tareas críticas | | | |



| Id | Modo de tarea | Nombre de tarea | Duración | 03 jun '19 | | 01 jul '19 | | 29 jul '19 | | 26 ago '19 | | 23 sep '19 | | 21 oct '19 | | 18 nov '19 | | 16 dic '19 | | 13 ene '20 | | 10 feb '20 | | | |
|-----|---------------|---|----------|------------|---|------------|---|------------|---|------------|---|------------|---|------------|---|------------|---|------------|---|------------|---|------------|---|---|---|
| | | | | L | V | M | S | X | D | J | L | V | M | S | X | D | J | L | V | M | S | X | D | J | L |
| 205 | | GASTOS INDIRECTOS | 150 días | | | | | | | | | | | | | | | | | | | | | | |
| 206 | | GASTOS ADMINISTRATIVOS | 150 días | | | | | | | | | | | | | | | | | | | | | | |
| 207 | | HONORARIOS PROFESIONALES | 150 días | | | | | | | | | | | | | | | | | | | | | | |
| 208 | | SEGUROS, POLIZAS Y FIANZAS | 150 días | | | | | | | | | | | | | | | | | | | | | | |
| 209 | | SUPERVISION DE LA OBRA | 150 días | | | | | | | | | | | | | | | | | | | | | | |
| 210 | | GASTOS DE TRANSPORTE | 150 días | | | | | | | | | | | | | | | | | | | | | | |
| 211 | | LEY 9-86 | 150 días | | | | | | | | | | | | | | | | | | | | | | |
| 212 | | TRANSPORTE DE EQUIPO (IDA Y VUELTA) | 150 días | | | | | | | | | | | | | | | | | | | | | | |
| 213 | | ITEBIS DE LOS HONORARIOS PROFESIONALES | 150 días | | | | | | | | | | | | | | | | | | | | | | |
| 214 | | CODIA | 150 días | | | | | | | | | | | | | | | | | | | | | | |
| 215 | | IMPREVISTOS | 150 días | | | | | | | | | | | | | | | | | | | | | | |
| 216 | | MANTENIMIENTO Y OPERACION SISTEMA INAPA | 150 días | | | | | | | | | | | | | | | | | | | | | | |



| | | | | | | | | |
|---|----------------------|----------------|---------------------------|-----------------|------------------|--|------------------|--|
| Proyecto: Ac. Mult. Las Charcas de Garabito Mogollon, S | Tarea | | Hito inactivo | | solo el comienzo | | División crítica | |
| | División | | Resumen inactivo | | solo fin | | Progreso | |
| | Hito | | Tarea manual | | Tareas externas | | Progreso manual | |
| | Resumen | | solo duración | | Hito externo | | | |
| | Resumen del proyecto | | Informe de resumen manual | | Fecha límite | | | |
| Tarea inactiva | | Resumen manual | | Tareas críticas | | | | |