

	⑤	Nombre de tarea	Duración	Comienzo	Fin	Predecesoras	% Completado	16 23 30 06
1		CONSTRUCCION DEPOSITO REGULADOR PEDERNALES	365 días	Sat 15-10-22 9:00	Sun 15-10-23 9:00		0%	
2	121	Limpieza de area (Corte y desbroce)	15 días	Sat 15-10-22 9:00	Sun 30-10-22 9:00		0%	
3		Relleno de Material (Terraplen)	15 días	Sun 30-10-22 9:00	Mon 14-11-22 10:00	2	0%	
4		Replanteo y Control Topografico	165 días	Sat 15-10-22 9:00	Wed 29-03-23 10:00	2SS	0%	
5		Movimiento de Tierra para Tanque	20 días	Mon 14-11-22 10:00	Sun 04-12-22 9:00	3	0%	
6		Hormigon Armado en Tanque	210 días	Sun 04-12-22 9:00	Sun 02-07-23 9:00		0%	
7		Zapatas muro, Columnas y Losa de Fondo	45 días	Sun 04-12-22 9:00	Wed 18-01-23 10:00	5	0%	
8		Muros Circulares y Columnas Fase 1	45 días	Wed 18-01-23 10:00	Sat 04-03-23 9:00	7	0%	
9		Muros Circulares y Columnas Fase 2	45 días	Sat 04-03-23 9:00	Tue 18-04-23 10:00	8	0%	
10		Muros Circulares y Columnas Fase 3	45 días	Tue 18-04-23 10:00	Fri 02-06-23 10:00	9	0%	
11		Vigas y Losa	30 días	Fri 02-06-23 10:00	Sun 02-07-23 9:00	10	0%	
12		Impermeabilizacion Muro Interior Sikatop Seal 107	30 días	Sun 02-07-23 9:00	Tue 01-08-23 10:00	11	0%	
13		Panete Interior de Muro	30 días	Sun 02-07-23 9:00	Tue 01-08-23 10:00	12SS	0%	
14		Fino Losa de Fondo	15 días	Tue 01-08-23 10:00	Wed 16-08-23 10:00	13	0%	
15		Fino Losa de Techo	15 días	Tue 01-08-23 10:00	Wed 16-08-23 10:00	13	0%	
16		Escalera Exterior	30 días	Wed 16-08-23 10:00	Fri 15-09-23 10:00	15	0%	
17		Escalera Interior	30 días	Wed 16-08-23 10:00	Fri 15-09-23 10:00	15	0%	
18		Baranda de Tubos en Losa de Techo	30 días	Wed 16-08-23 10:00	Fri 15-09-23 10:00	15	0%	
19		Tapa de Registro en Acero Inoxidable en Losa de Techo	30 días	Wed 16-08-23 10:00	Fri 15-09-23 10:00	15	0%	
20		Suministro e Instalacion de Tuberias de Entrada, de Salida, de desague, de rebose y Bypass	50 días	Sun 02-07-23 9:00	Mon 21-08-23 10:00	13SS	0%	
21		Movimiento de Tierra para tuberias	30 días	Sun 02-07-23 9:00	Tue 01-08-23 10:00	13SS	0%	
22		Acera Perimetral	25 días	Thu 31-08-23 10:00	Mon 25-09-23 10:00	23	0%	
23		Verja Perimetral	60 días	Sun 02-07-23 9:00	Thu 31-08-23 10:00	11	0%	
24		Embellacimiento con Gravilla	10 días	Mon 25-09-23 10:00	Thu 05-10-23 10:00	22	0%	
25		Limpieza final	10 días	Thu 05-10-23 10:00	Sun 15-10-23 9:00	24	0%	

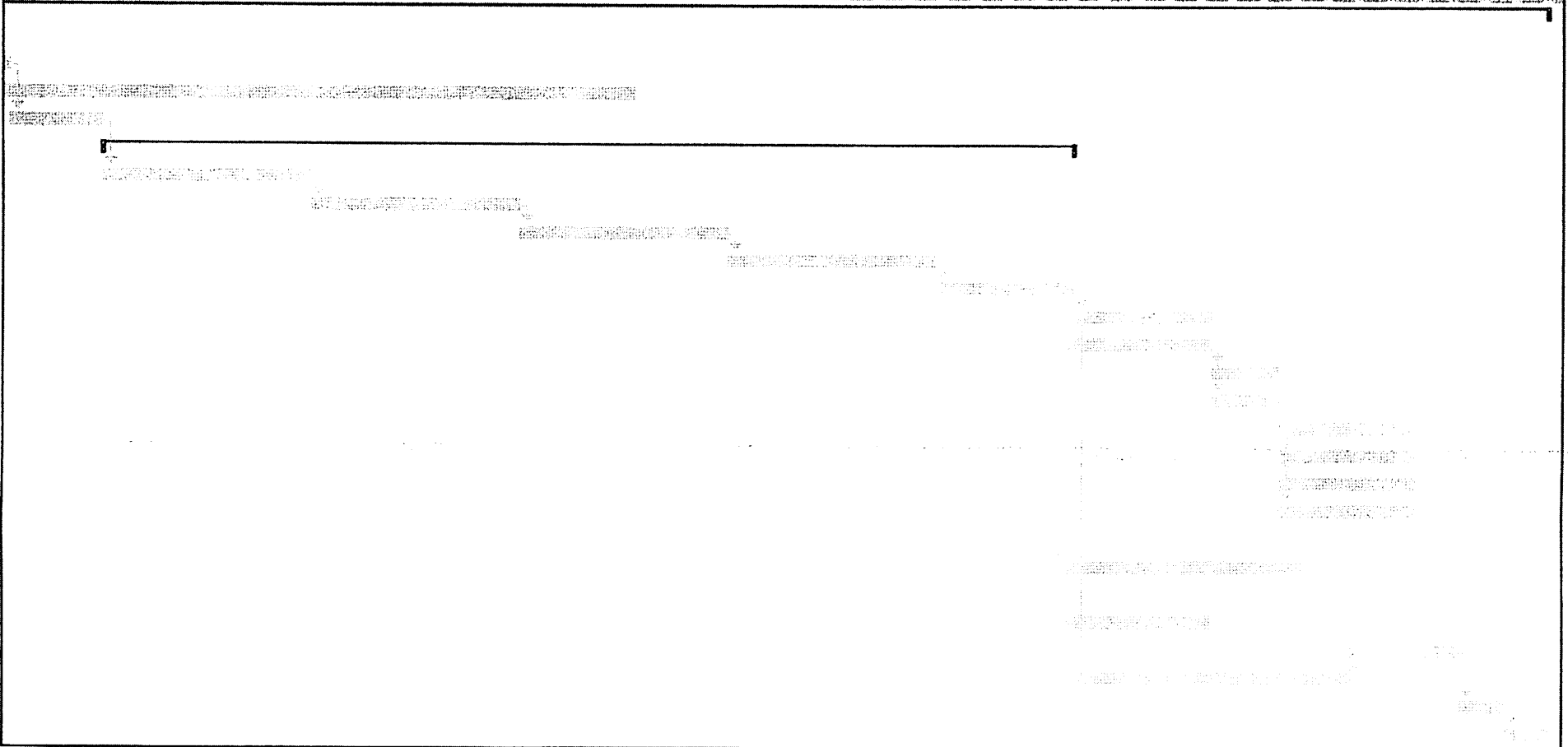

13 20 27 04 11 18 25 01 08 15 22 29 05 12 19 26 05 12 19 26 02 09 16 23 30 07 14 21 28 04 11 18 25 02 09 16 23 30 06 13 20 27 03 10 17 24 01 08 15





Proyecto: Project1 Fecha: Thu 15-09-22 9:46	Tarea		Resumen inactivo		Tareas externas	
	División		Tarea manual		Hito externo	
	Hito		solo duración		Fecha límite	
	Resumen		Informe de resumen manual		Progreso	
	Resumen del proyecto		Resumen manual		Progreso manual	
	Tarea inactiva		solo el comienzo			
	Hito inactivo		solo fin			