

G. A. CONSTRUCTORA S. R. L.

CONSTRUCCION PLANTA DE TRATAMIENTO DE AGUAS RESIDUALES, CAPACIDAD 1.44 LPS, PROYECTO HABITACIONAL VIDA CATOLICA ANAMUYA, LA ALTAGRACIA, ZONA VI.
INAPA-CCC-CP-2017-0001

Id	Nombre de tarea	Duración	Comienzo	diciembre	enero	febrero	marzo	abril	mayo	junio	julio	agosto
109	COLOCACION TUBERIA Ø4" SRD-32.5 PV	3 días	jue 22/06/17									
110	SUMINISTRO YEE 6"X4" PVC	1 día?	mar 27/06/17									
111	SUMINISTRO CODO 4"X45° PVC	1 día?	mar 27/06/17									
112	SUMINISTRO TAPON (H) 4" PVC	1 día?	mar 27/06/17									
113	CEMENTO SOLVENTE	1 día?	mié 28/06/17									
114	EXCAVACION MATERIAL	5 días	mar 13/06/17									
115	ASIENTO DE ARENA	2 días	mar 20/06/17									
116	RELLENO COMPACTADO	3 días	mar 27/06/17									
117	BOTE MATERIAL C/CAMION	2 días	vie 30/06/17									
118	MANO DE OBRA	16 días	mié 14/06/17									
119	REGISTRO PRE-FABRICADO	3 días	jue 06/07/17									
120	REGISTRO 1.00M A 1.50M	3 días	jue 06/07/17									
121	VIARIOS	140 días	vie 06/01/17									
122	LETRERO ANUNCIANDO OBRA 10 X 16	140 días	vie 06/01/17									
123	CAMPAMENTO	140 días	vie 06/01/17									
124	LIMPIEZA FINAL Y BOTE	5 días	mié 12/07/17									



G A CONSTRUCTORA S.R.L.
11-01-2017

Tarea
División
Progreso

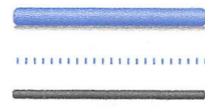

Hito
Resumen
Resumen del proyecto

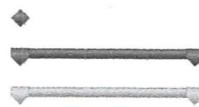

Tareas externas
Hito externo
Fecha límite



G. A. CONSTRUCTORA S. R. L.

CONSTRUCCION PLANTA DE TRATAMIENTO DE AGUAS RESIDUALES, CAPACIDAD 1.44 LPS, PROYECTO HABITACIONAL VIDA CATOLICA ANAMUYA, LA ALTAGRACIA, ZONA VI.
INAPA-CCC-CP-2017-0001

Id	Nombre de tarea	Duración	Comienzo	diciembre	enero	febrero	marzo	abril	mayo	junio	julio	agosto
37	APLICACION DE :	10 días	mié 01/02/17									
38	ADITIVO	10 días	mié 01/02/17									
39	OTROS	15 días	mié 01/02/17									
40	JUNTA HIDROFILICA	2 días	mar 07/02/17									
41	VIBRADO	15 días	mié 01/02/17									
42	TUBERIA DE VENTILACION GENERAL DE 4" PVC	6 días?	lun 13/03/17									
43	NIPLE DE 4"X2" PVC	1 día?	lun 13/03/17									
44	TEE 4"X4" PVC	1 día?	lun 13/03/17									
45	CODO DE 4"X90 PVC	1 día?	lun 13/03/17									
46	JUNTA MECANICA TIPO DRESSER Ø4"	1 día?	lun 13/03/17									
47	TUBERIA DE Ø4" PVC SDR-26	1 día?	lun 13/03/17									
48	MANO DE OBRA	5 días	mar 14/03/17									
49	ORNAMENTACION	21 días?	mar 21/03/17									
50	TIERRA NEGRA SUMINISTRO Y COLOCACION	2 días	mar 21/03/17									
51	GRAMA (SEMBRADA)	3 días	jue 23/03/17									
52	TU Y YO (SEMBRADA)	1 día?	mar 28/03/17									
53	RIEGO Y MANTENIMIENTO PLANTAS (15 DIAS)	15 días	mié 29/03/17									
54	REGISTRO ENTRADA Y PARTICION DE CAUDAL	25 días?	mar 21/03/17									
55	REPLANTEO	1 día?	mar 21/03/17									
56	MOVIMEINTO DE TIERRA	4 días	mié 22/03/17									
57	HORMIGON ARMADO EN:	9 días	mar 28/03/17									
58	LOSA DE FONDO 0,20 – 1,89 QQ/M3	4 días	mar 28/03/17									
59	MURO 0,20 – 2,37 QQ/M3	5 días	lun 03/04/17									
60	TERMINACION DE SUPERFICIE	9 días?	lun 10/04/17									
61	PAÑETE INTERIOR PULIDO	2 días	lun 10/04/17									
62	FINO DE FONDO	2 días	mié 12/04/17									
63	PAÑETE EXTERIOR	2 días	vie 14/04/17									
64	CANTOS	1 día?	mar 18/04/17									
65	TAPA DE H.A P/REGISTRO V=0.22 M3 – 1	2 días	mié 19/04/17									
66	INSTALACIONES ENTRADA Y SALIDA	11 días?	lun 10/04/17									
67	TUBERIA DE Ø6" PVC SDR-26	1 día?	lun 10/04/17									
68	NIPLE DE 6" PVC L=0.35M	1 día?	mar 11/04/17									
69	NIPLE 8"PVC L=0.35 M	1 día?	mié 12/04/17									
70	MANO DE OBRA	5 días	lun 10/04/17									
71	ESCALERA DE A Cceso EN BARRAS Ø1	2 días	vie 21/04/17									
72	REGISTRO SALIDA (2U)	26 días?	mar 25/04/17									



G A CONSTRUCTORA S.R.L.
11-01-2017

Tarea		Hito		Tareas externas	
División		Resumen		Hito externo	
Progreso		Resumen del proyecto		Fecha límite	

G. A. CONSTRUCTORA S. R. L.

CONSTRUCCION PLANTA DE TRATAMIENTO DE AGUAS RESIDUALES, CAPACIDAD 1.44 L.P.S, PROYECTO HABITACIONAL VIDA CATOLICA ANAMUYA, LA ALTAGRACIA, ZONA VI.
INAPA-CCC-CP-2017-0001

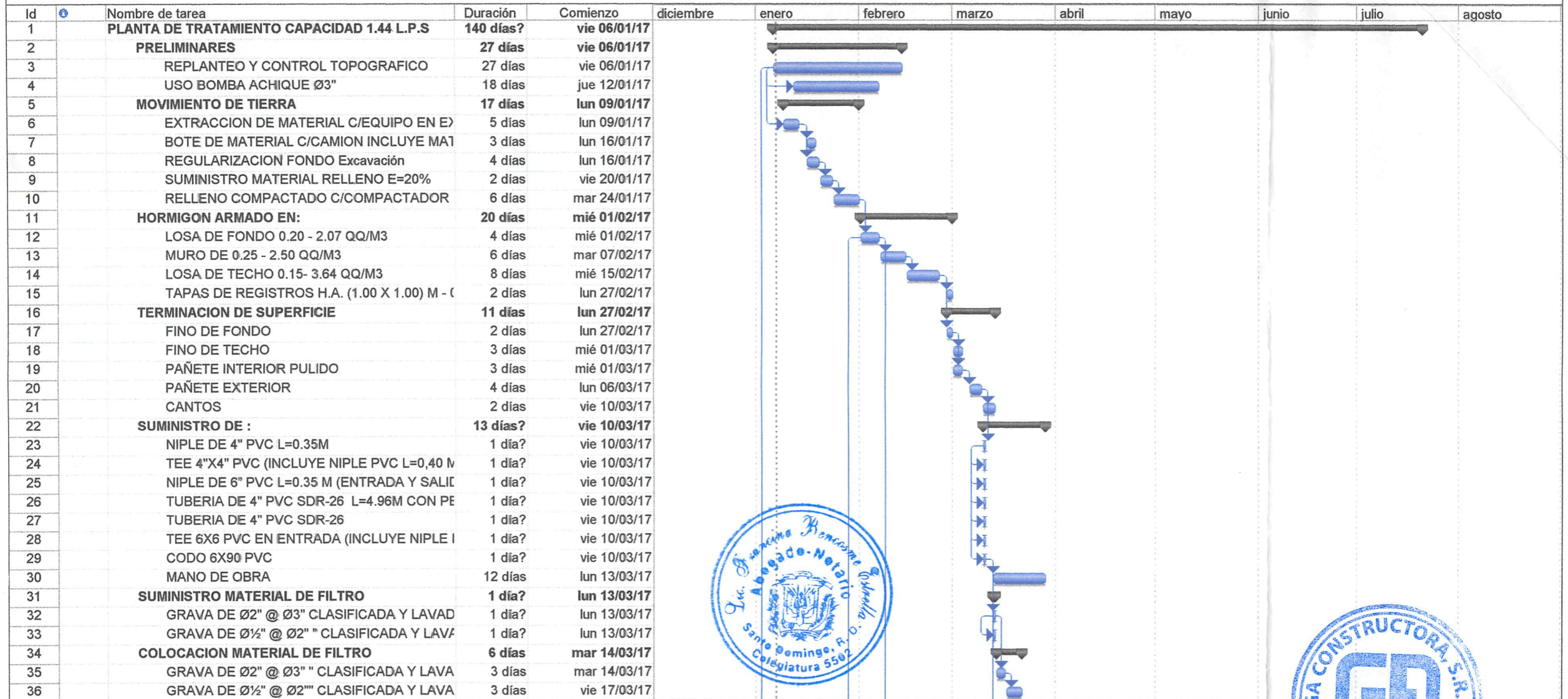

G.A. CONSTRUCTORA S.R.L.
11-01-2017

Tarea		Hito		Tareas externas	
División		Resumen		Hito externo	
Progreso		Resumen del proyecto		Fecha límite	

G. A. CONSTRUCTORA S. R. L.

CONSTRUCCION PLANTA DE TRATAMIENTO DE AGUAS RESIDUALES, CAPACIDAD 1.44 LPS, PROYECTO HABITACIONAL VIDA CATOLICA ANAMUYA, LA ALTAGRACIA, ZONA VI.
INAPA-CCC-CP-2017-0001

Id	Nombre de tarea	Duración	Comienzo	diciembre	enero	febrero	marzo	abril	mayo	junio	julio	agosto
73	REPLANTEO	1 día?	mar 25/04/17									
74	MOVIMIENTO DE TIERRA	3 días	mié 26/04/17									
75	HORMIGON ARMADO EN:	7 días	lun 01/05/17									
76	LOSA DE FONDO 0,20 – 1,89 QQ/M3	3 días	lun 01/05/17									
77	MURO 0,20 – 2,37 QQ/M3	4 días	jue 04/05/17									
78	TERMINACION DE SUPERFICIE	9 días?	mié 10/05/17									
79	PAÑETE INTERIOR PULIDO	2 días	mié 10/05/17									
80	PAÑETE EXTERIOR	2 días	vie 12/05/17									
81	FINO DE FONDO	2 días	mar 16/05/17									
82	CANTOS	1 día?	jue 18/05/17									
83	TAPA DE H.A P/REGISTRO (1,30 X 1,30)	2 días	vie 19/05/17									
84	SUMINISTRO Y COLOCACION DE :	6 días?	mar 23/05/17									
85	TUBERIA DE Ø6" PVC SDR-26	3 días	mar 23/05/17									
86	NIPLE DE 6" PVC L=0.35M	1 día?	vie 26/05/17									
87	ESCALERA DE A Cceso EN BARRAS Ø1	2 días	lun 29/05/17									
88	VERJA PERIMETRAL	25 días	mié 10/05/17									
89	VERJA MALLA CICLONICA CON 3 LINEA DE B	15 días	mié 10/05/17									
90	PUERTA DE MALLA CICLONICA 4,00 M	3 días	mié 31/05/17									
91	COLUMNA C1	5 días	mié 31/05/17									
92	COLUMNA C2	5 días	mié 07/06/17									
93	TRAMO COLECTOR FALTANTE EN SISTEMA ALC/	54 días?	mié 26/04/17									
94	REPLANTEO Y CONTROL TOPOGRAFICO	10 días	mié 26/04/17									
95	MOVIMIENTO DE TIERRA	19 días	vie 28/04/17									
96	EXCAVACION MATERIAL COMPACTO C/E	8 días	vie 28/04/17									
97	ASIENTO DE ARENA	3 días	mié 10/05/17									
98	RELLENO COMPACTADO C/COMPACTAL	4 días	lun 15/05/17									
99	BOTE DE MATERIAL C/CAMION	4 días	vie 19/05/17									
100	SUMINISTRO DE TUBERIA	1 día?	jue 25/05/17									
101	DE Ø6" PVC SDR 32.5 C/JG + 3% POR PE	1 día?	jue 25/05/17									
102	COLOCACION DE TUBERIAS	7 días	vie 26/05/17									
103	DE Ø6" PVC SDR 32.5 C/JG + 3% POR PE	7 días	vie 26/05/17									
104	PRUEBA DE TUBERIA:	2 días	mar 06/06/17									
105	DE Ø6" PVC SDR 32.5 C/JG + 3% POR PE	2 días	mar 06/06/17									
106	ACOMETIDAS 8"X4" PVC SDR-32.5 (5U)	20 días?	jue 08/06/17									
107	REPLANTEO Y CONTROL TOPOGRAFICO	3 días	jue 08/06/17									
108	SUMINISTRO TUBERIA Ø4" SRD-32.5 PVC	1 día?	mar 13/06/17									

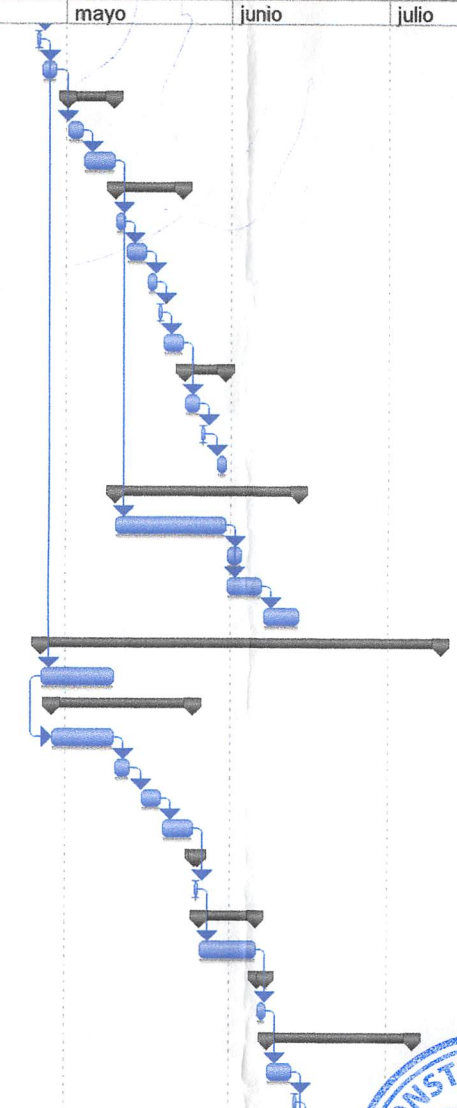

G A CONSTRUCTORA S.R.L.
11-01-2017

Tarea		Hito		Tareas externas	
División		Resumen		Hito externo	
Progreso		Resumen del proyecto		Fecha límite	

