

| Id | Nombre de tarea | Duración | Comienzo | Fin | tri 2, 2021 | | | | tri 3, 2021 | | | tri 4, 2021 | | | |
|----|--|-----------------|--------------------|---------------------|-------------|-----|-----|-----|-------------|-----|-----|-------------|-----|--|--|
| | | | | | mar | abr | may | jun | jul | ago | sep | oct | nov | | |
| 1 | AMPLIACIÓN REDES ACUEDUCTO EL SEIBO, LINEA DE CONDUCCIÓN Y REDES VILLA GUERRERO COMPRENDIDA ENTRE LOS NUDOS 22, 101, 80, 8 Y 4 (LOTE 4) | 246 días | lun 15/3/21 | mar 16/11/21 | | | | | | | | | | | |
| 2 | A LINEA DE CONDUCCIÓN | 130 días | lun 15/3/21 | vie 23/7/21 | | | | | | | | | | | |
| 3 | Movimiento de tierra para empalme con tubería existente | 9 días | lun 15/3/21 | mié 24/3/21 | | | | | | | | | | | |
| 4 | Empalme en tubería existente Ø20 PVC | 13 días | mié 24/3/21 | mar 6/4/21 | | | | | | | | | | | |
| 5 | Replanteo general | 5 días | mar 6/4/21 | dom 11/4/21 | | | | | | | | | | | |
| 6 | Movimiento de tierra | 30 días | dom 11/4/21 | mar 11/5/21 | | | | | | | | | | | |
| 7 | Colocación de tubería. Incluye colocación de piezas especiales y | 45 días | mar 11/5/21 | vie 25/6/21 | | | | | | | | | | | |
| 8 | Prueba hidrostática | 6 días | vie 25/6/21 | jue 1/7/21 | | | | | | | | | | | |
| 9 | Relleno compactado general | 7 días | jue 1/7/21 | jue 8/7/21 | | | | | | | | | | | |
| 10 | Bote de material | 41 días | mié 31/3/21 | mar 11/5/21 | | | | | | | | | | | |

| | | | | |
|---|----------------------|--|---------------------------|--|
| Proyecto: LOTE 4 - EL SEIBO Línea Villa Guerrero Fecha: mar 23/2/21 | Tarea | | Tarea manual | |
| | División | | Sólo duración | |
| | Hito | | Informe de resumen manual | |
| | Resumen | | Resumen manual | |
| | Resumen del proyecto | | Sólo el comienzo | |
| | Tareas externas | | Sólo fin | |
| | Hito externo | | Fecha límite | |
| | Tarea inactiva | | Tareas críticas | |
| | Hito inactivo | | División crítica | |
| | Resumen inactivo | | Progreso | |

| Id | Nombre de tarea | Duración | Comienzo | Fin | tri 2, 2021 | | | | tri 3, 2021 | | | tri 4, 2021 | | |
|----|--|--------------------|--------------------|---------------------|-------------|-----|-----|-----|-------------|-----|-----|-------------|-----|--|
| | | | | | mar | abr | may | jun | jul | ago | sep | oct | nov | |
| 11 | Corte y reposición de carpeta asfáltica | 15 días | jue 8/7/21 | vie 23/7/21 | | | | | | | | | | |
| 12 | B REDES DE DISTRIBUCION | 116 días | vie 23/7/21 | mar 16/11/21 | | | | | | | | | | |
| 13 | Replanteo general | 5 días | vie 23/7/21 | mié 28/7/21 | | | | | | | | | | |
| 14 | Movimiento de tierra | 40 días | mié 28/7/21 | lun 6/9/21 | | | | | | | | | | |
| 15 | Colocación de tubería. Incluye colocación de piezas especiales y | 53 días | lun 6/9/21 | vie 29/10/21 | | | | | | | | | | |
| 16 | Prueba hidrostática | 3 días | vie 29/10/21 | lun 1/11/21 | | | | | | | | | | |
| 17 | Relleno compactado general | 15 días | lun 1/11/21 | mar 16/11/21 | | | | | | | | | | |
| 18 | Bote de material | 25 días | jue 12/8/21 | lun 6/9/21 | | | | | | | | | | |
| 19 | C VARIOS | 245.88 días | lun 15/3/21 | lun 15/11/21 | | | | | | | | | | |
| 20 | Campamento y valla de proyecto | 0 días | lun 15/3/21 | lun 15/11/21 | | | | | | | | | | |
| 21 | Limpieza continua y final | 0 días | lun 15/3/21 | lun 15/3/21 | | | | | | | | | | |

| | | | | |
|---|----------------------|--|---------------------------|--|
| Proyecto: LOTE 4 - EL SEIBO Línea Villa Guerrero Fecha: mar 23/2/21 | Tarea | | Tarea manual | |
| | División | | Sólo duración | |
| | Hito | | Informe de resumen manual | |
| | Resumen | | Resumen manual | |
| | Resumen del proyecto | | Sólo el comienzo | |
| | Tareas externas | | Sólo fin | |
| | Hito externo | | Fecha límite | |
| | Tarea inactiva | | Tareas críticas | |
| | Hito inactivo | | División crítica | |
| | Resumen inactivo | | Progreso | |

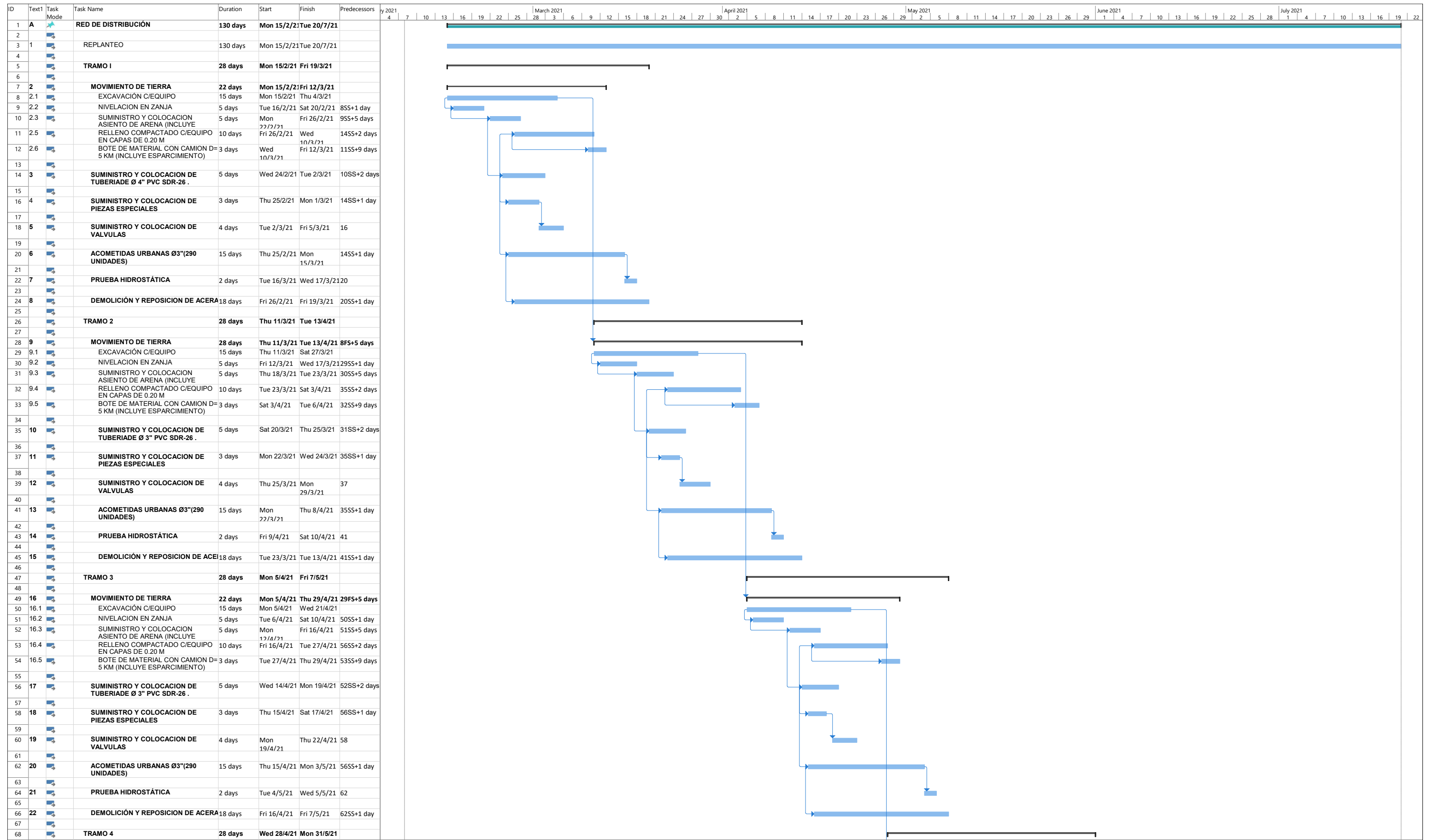

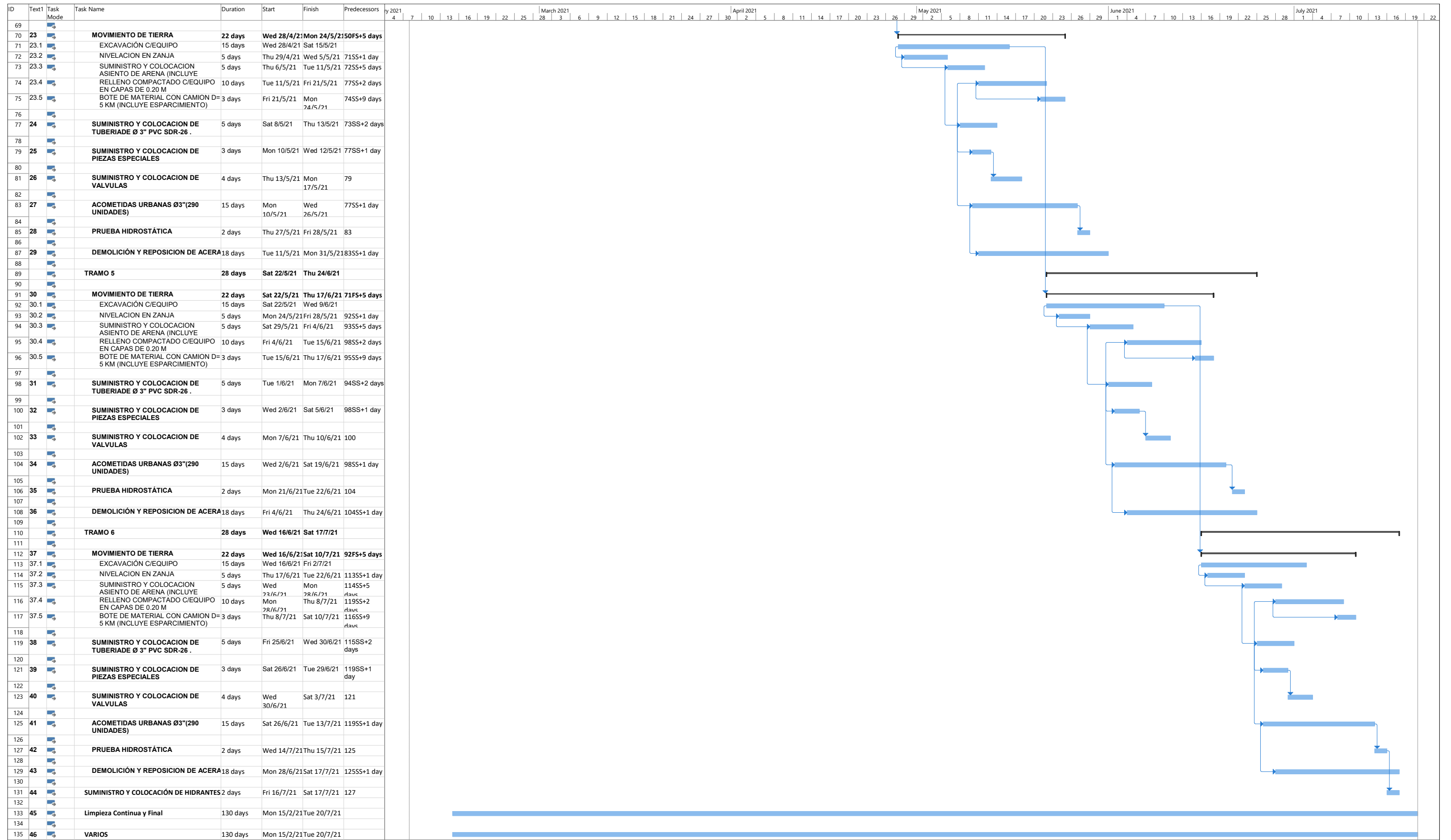

Project: Programacion de Obra Date: Mon 1/2/21

Task Split

Milestone Summary

Project Summary Inactive Task

Inactive Milestone Inactive Summary

Manual Task Duration-only

Manual Summary Rollup Manual Summary

Start-only Finish-only

External Tasks External Milestone

Deadline Progress

Manual Progress